

JIHOVÝCHODNÍ

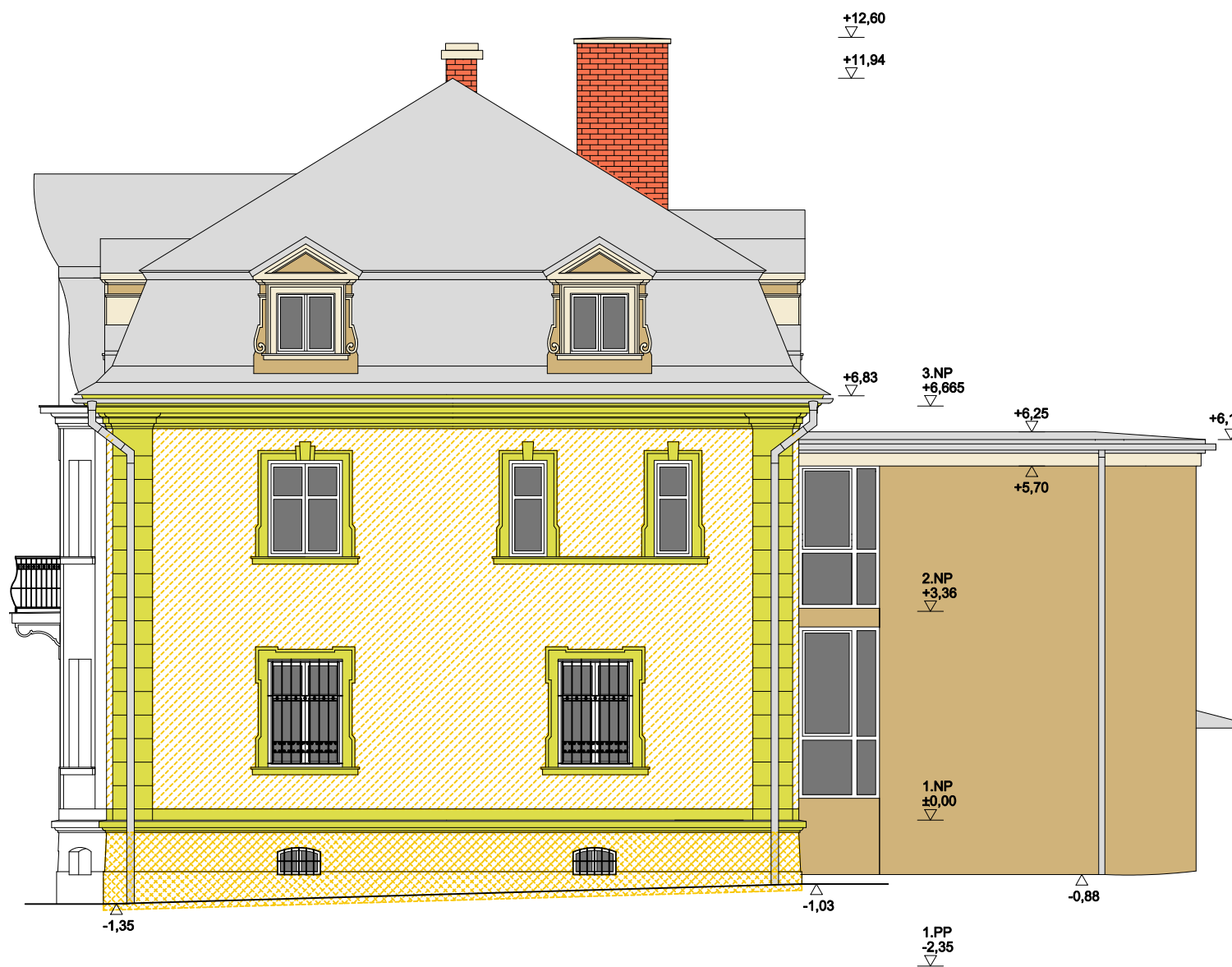

SEVEROVÝCHODNÍ

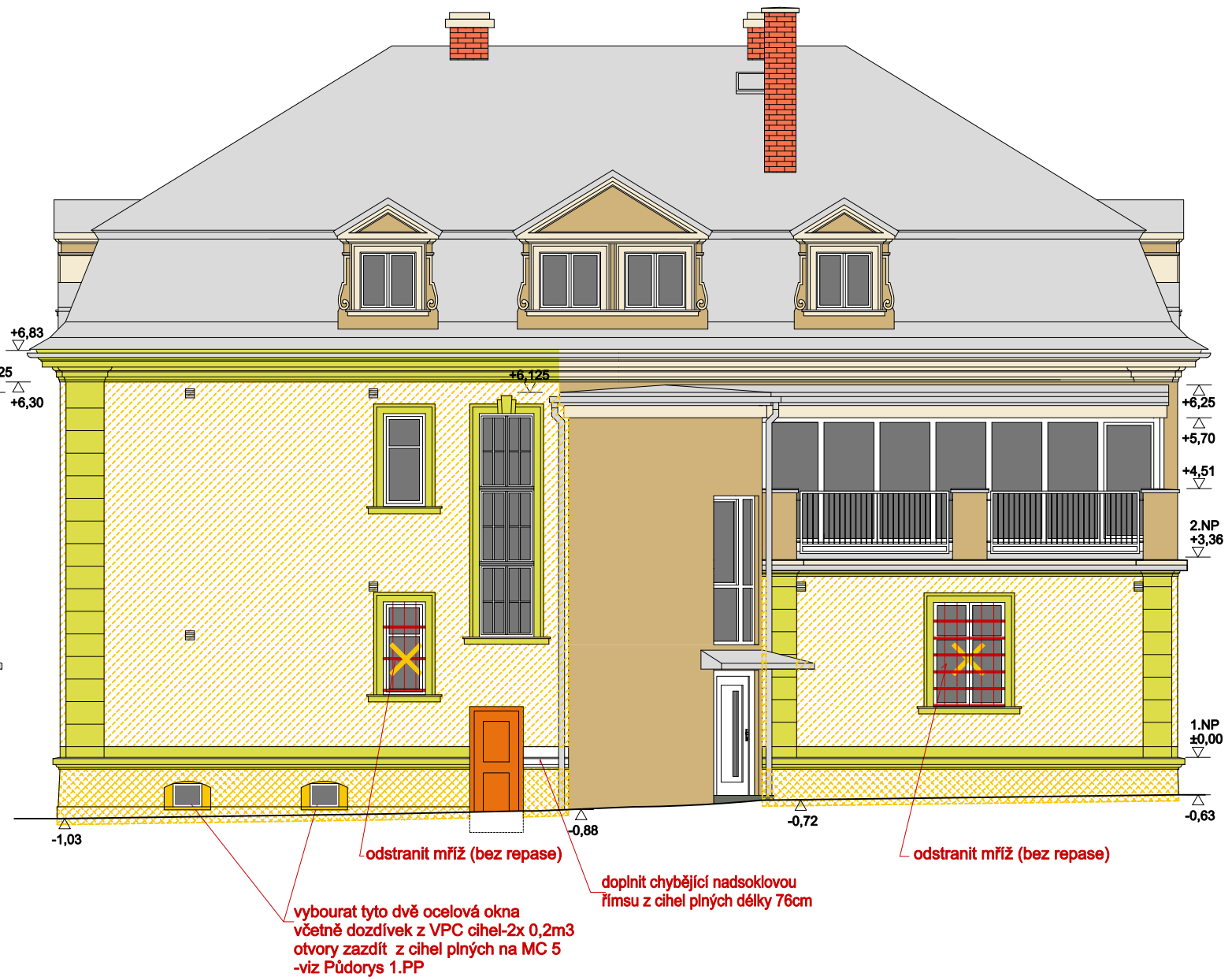

- ODSEKÁNÍ HRUBÉ OMÍTKY ZE 100%
- ODSEKÁNÍ SOKLOVÉ CEMENTOVÉ OMÍTKY ZE 100%
- PROVĚŘENÍ ZDOBNÝCH HLADKÝCH PRVKŮ FASÁDY (100%) -PŘEDPOKLAD ODSEKÁNÍ Z 50%

D.1.1 Architektonicko-stavební řešení

Radek Voce U Kartounky 670, 470 01 Česká Lípa IČ 88608026 tel. 732 272 140, radek.voce@gmail.com	ZODP.PROJEKTANT	VYPRACOVAL	MĚŘÍTKO: 1:100
	ING.ARCH.LEOŠ BOGAR	RADEK VOCE	DATUM:05/2019
	STAVEBNÍK: MĚSTO NOVÝ BOR, nám. Míru 1, 473 01 Nový Bor		STUPEŇ: DVZ
	AKCE : OPRAVA FASÁDY MŠ KALINOVA 572, NOVÝ BOR		7. Č.VÝKR. PARÉ
	OBSAH : POHLEDY - STÁVAJÍCÍ STAV+DEMONTÁŽE		

JIHOZÁPADNÍ

SEVEROZÁPADNÍ

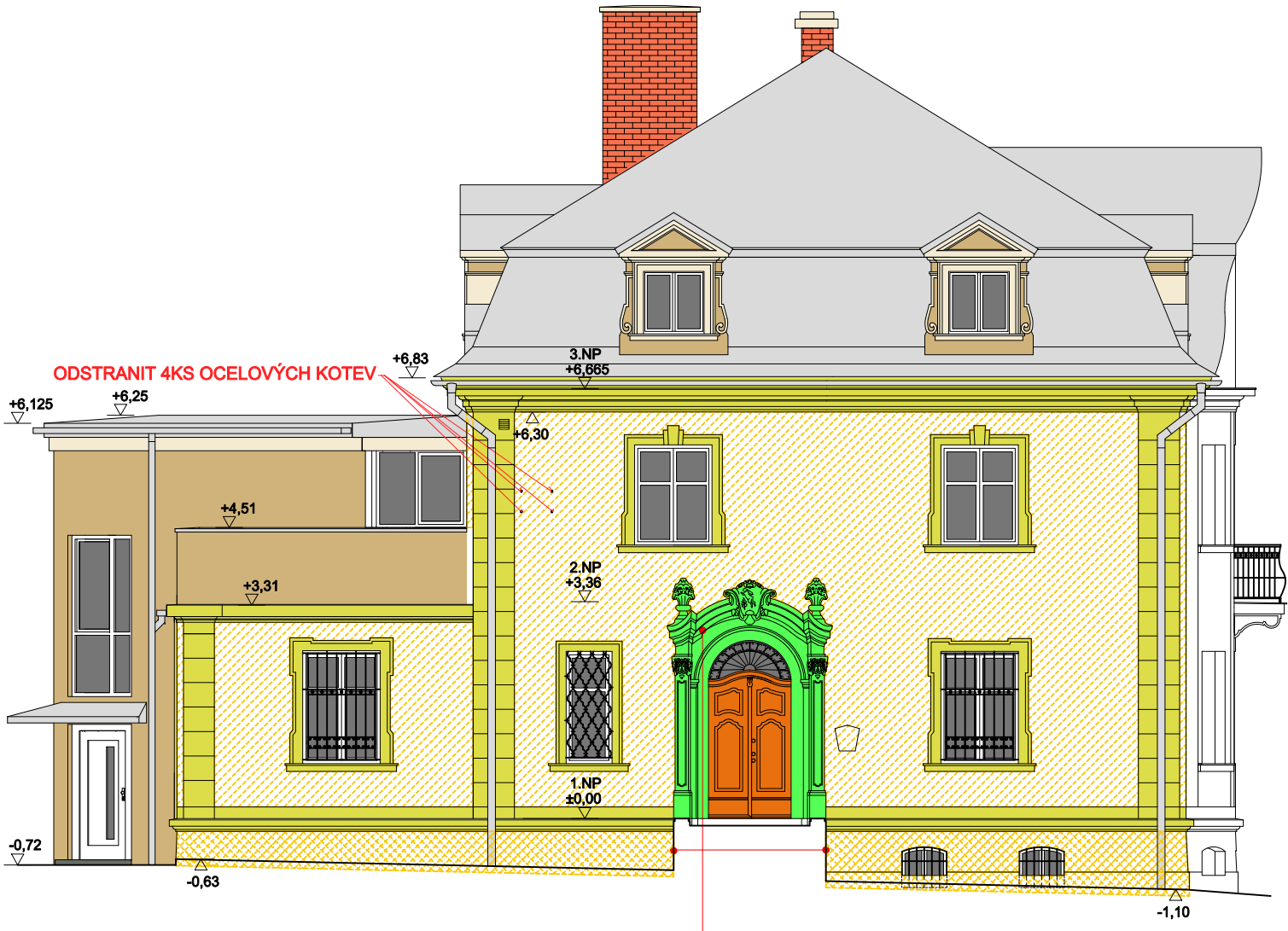
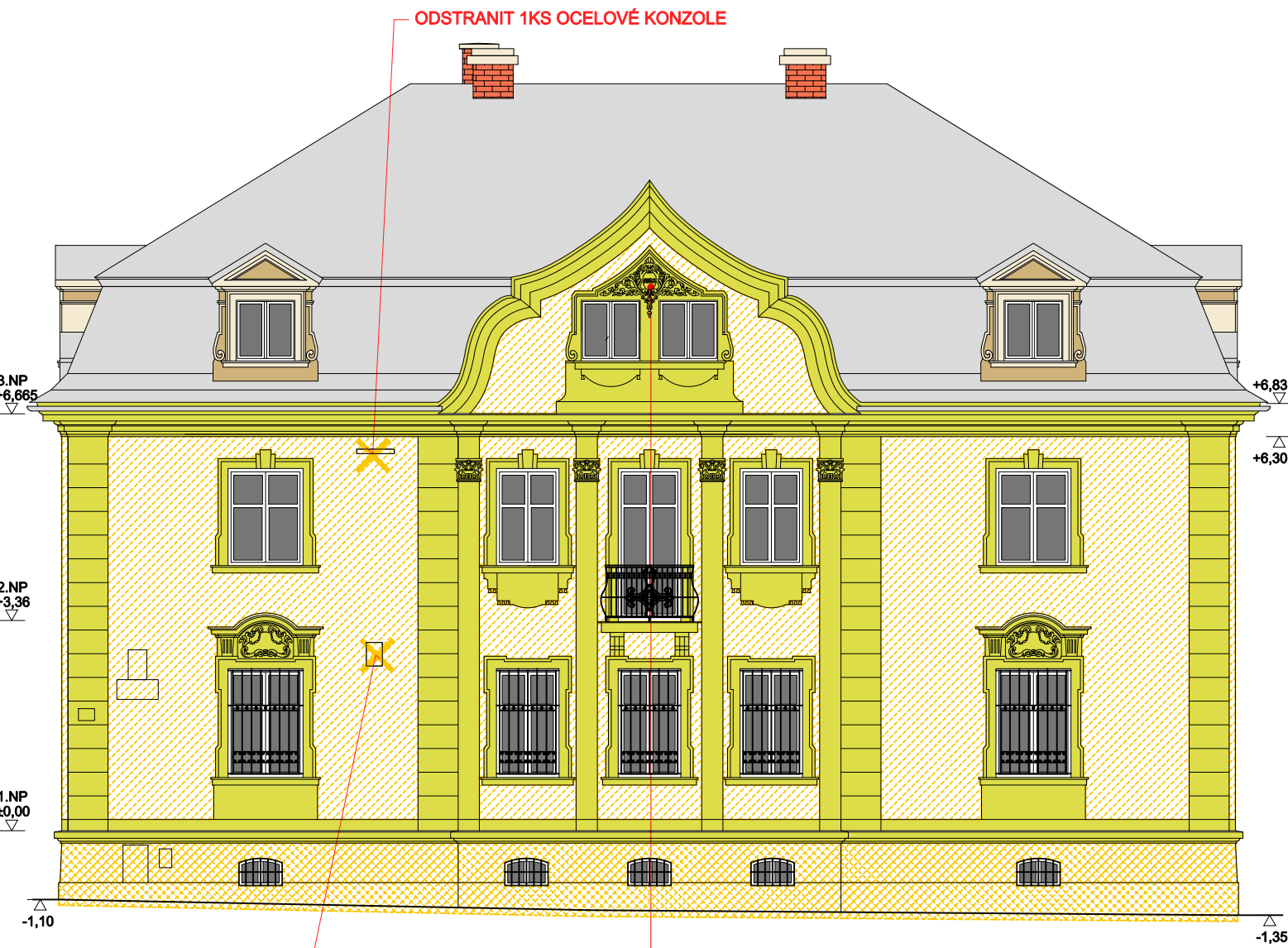

ODSTRANIT OCELOVÉ DVÍŘKA
NIKU DOZDÍT Z CIHEL PLNÝCH

repase akantové kartuše s datací ve štítu
je samostatně zpracovaná ve složce
„Restaurátorský záměr“
vypracoval: BcA. Jan Fedorčák
tento prvek bude restaurován odborně způsobilou osobou

repase štukatérsky provedeného vstupního portálu
a teracových obloukových zídek schodiště
je samostatně zpracovaná ve složce
„Restaurátorský záměr“
vypracoval: BcA. Jan Fedorčák
tyto prvky budou restaurovány odborně způsobilou osobou

- ODSEKÁNÍ HRUBÉ OMÍTKY ZE 100%
- ODSEKÁNÍ SOKLOVÉ CEMENTOVÉ OMÍTKY ZE 100%
- PROVĚŘENÍ ZDOBNÝCH HLADKÝCH PRVKŮ FASÁDY (100%) -PŘEDPOKLAD ODSEKÁNÍ Z 50%